

m2AI 2025

MOIS DES MATHÉMATIQUES APPLIQUÉES ET INDUSTRIELLES

4 CONFÉRENCES

LES 06-13-18-26
NOVEMBRE 2025

Lycée Joffre / Montpellier
Lycée Hemingway / Nîmes
Faculté des sciences / Montpellier
Salle Rabelais / Montpellier
Entrée libre

Programme et modalités d'accès :
mois-smai.math.cnrs.fr

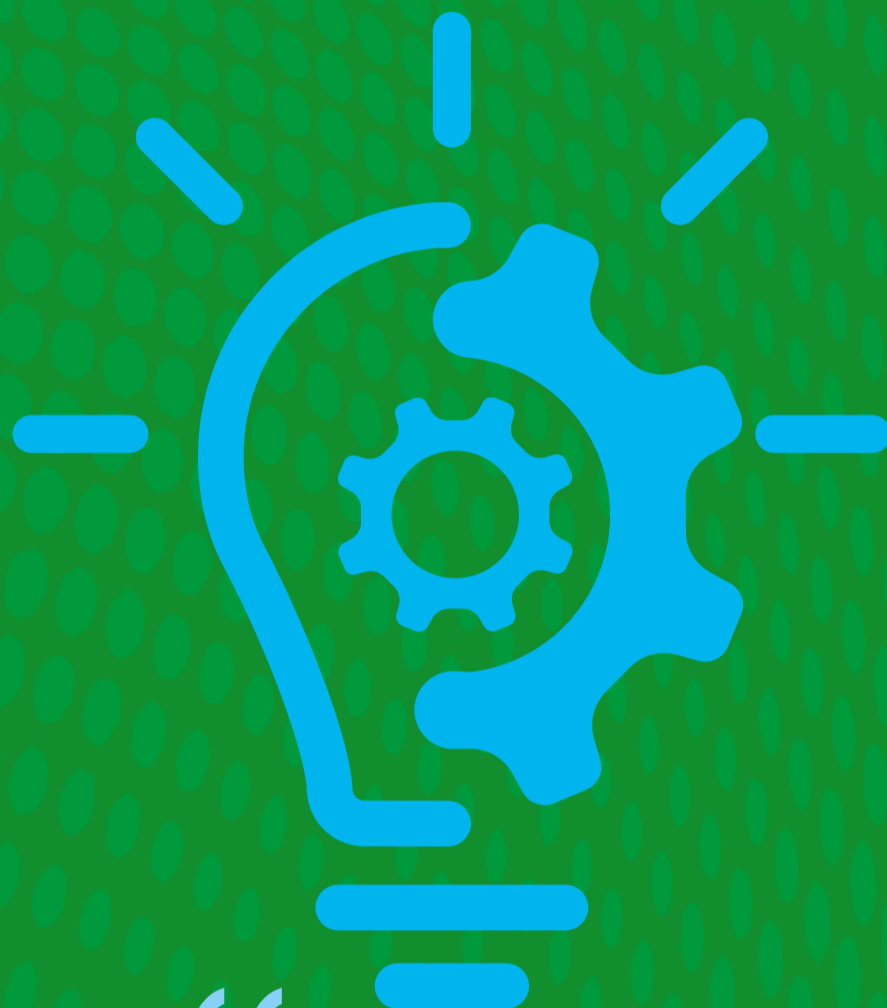

“ Comment les
mathématiques
appliquées changent
notre monde ! ”

06
NOV.

**PI@ntNet : la rencontre de
l'intelligence artificielle et de
l'intelligence collective**

Joseph Salmon
Centre INRIA, Montpellier

13
NOV.

**Des écoulements sanguins
numériques au service de la
médecine**

Morgane Garreau
Centre INRIA, Palaiseau

18
NOV.

**CEA : au croisement de l'expertise
énergétique et de ses applications**

Alexiane Plessier
CEA

26
NOV.

**Prévoir l'océan, une science du
compromis**

Arnaud Duran
Université de Lyon, ICJ

